



ESTIMACIONES AGRÍCOLAS

Informe semanal al
28 de diciembre de 2017



ÍNDICE

- Temperaturas
- Precipitaciones
- Estado de las reservas hídricas
- Humedad y estado de los cultivos



TEMPERATURAS

Las temperaturas medias de la última semana se dieron de acuerdo a lo esperado para la época del año, sin anomalías significativas. Las máximas superaron los 35°C en la mayor parte de las estaciones de seguimiento del centro y norte del país, oeste de Buenos Aires, La Pampa, norte de Río Negro y Península de Valdés, según datos oficiales. Además, se superaron los 39°C en San Juan, Villa María del Río Seco, Santiago del Estero, La Rioja, Tinogasta, y Catamarca. En el centro sur de la provincia de Buenos Aires se dieron mínimas del orden de los 4°C.

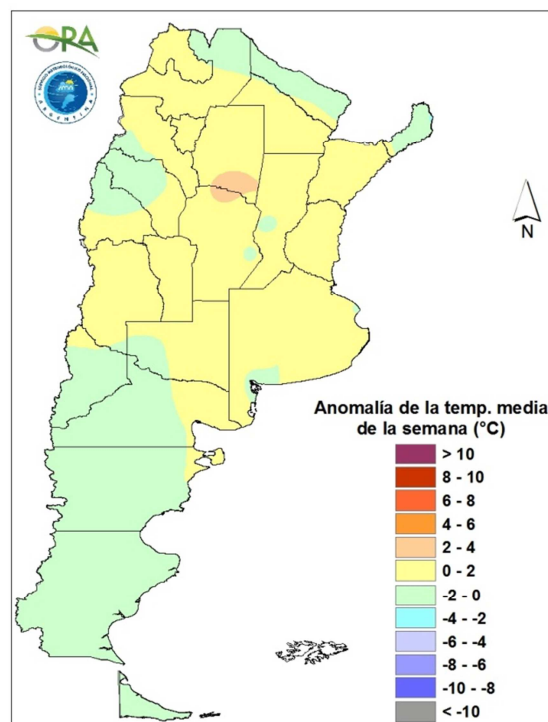

Anomalia de la temperatura media de la semana

Las temperaturas máximas irán aumentando hasta el sábado en toda la zona centro y norte de Argentina, mientras que las temperaturas mínimas no sufrirán tantos cambios durante este período. Para este mismo período se esperan que gran parte de la zona central y norte del país tendrán temperaturas por sobre los 35°C y también algunas provincias con más de 40°C incluyendo Buenos Aires, norte de La Pampa, sur de San Luis, Córdoba, Santa Fe, Entre Ríos, Santiago del Estero, Chaco, Formosa y este de Salta. El día sábado ingresará un frente que generará una disminución leve de las temperaturas durante el domingo y lunes. Luego, se prevé que las temperaturas volverán aumentar.



PRECIPITACIONES

Las lluvias más importantes de la semana se dieron en el NEA, principalmente en Las Lomitas (130mm), Iguazú (115mm) y, en menor medida, en Bernardo de Irigoyen (58mm). En el NOA los acumulados rondaron los 30mm, superados localmente en Salta (45mm), Tucumán (45mm), y Santiago del Estero (43mm). También se registraron abundantes precipitaciones en la zona central del país, tomando valores más normales para la época, rondando los 50mm en casi toda la región, con máximos locales en Laboulaye (93mm), Río Cuarto (83mm), Venado Tuerto (73mm) y Marcos Juárez (60mm). Prácticamente no se registraron lluvias en la región pampeana, a excepción del sector noroeste.

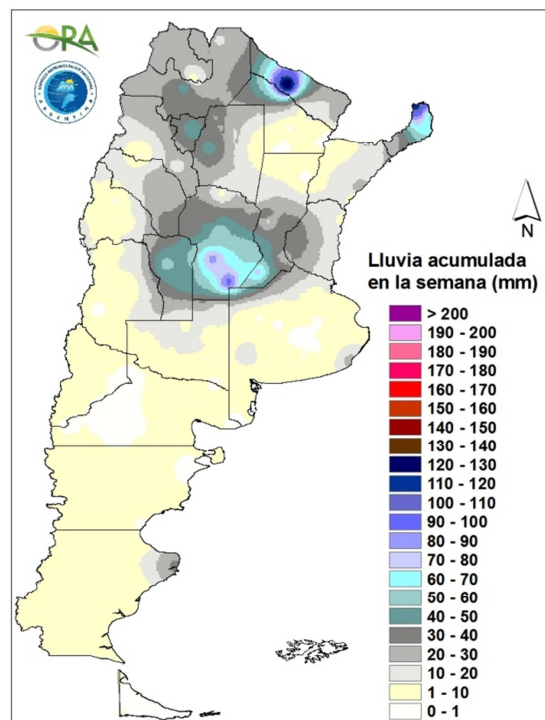

Precipitaciones acumuladas en la semana

Durante toda la semana se esperan precipitaciones en la zona del NOA y también el sur de la Patagonia. Para el miércoles, se esperan precipitaciones en norte de San Luis, San Juan y este de La Rioja. Para el viernes, se darán algunos eventos en Formosa y Misiones. El ingreso de un sistema frontal en el centro del país y su posterior desplazamiento hacia el norte, generará precipitaciones entre el sábado y el lunes en centro y norte de Buenos Aires, noreste de La Pampa, Santa Fe, Entre Ríos, Córdoba, San Juan, La Rioja, NOA y NEA.

ESTADO DE LAS RESERVAS HÍDRICAS

El mapa muestra el estado simulado de las reservas hídricas en el suelo para lotes de maíz. Se estima que para pastura implantada y trigo de siembra temprana el contenido de agua es mayor, debido a su menor consumo actual. Las precipitaciones registradas durante la última semana en el sur de las provincias de Córdoba, Santa Fe y Entre Ríos han reabastecido las reservas hídricas previamente deficitarias. En dicha zona las reservas se dan de regulares a adecuadas, e incluso óptimas en algunos sectores. Más al sur, en el noroeste de Buenos Aires y en La Pampa, donde no se dan lluvias significativas hace tres semanas, continúan las reservas escasas y el déficit hídrico. Por otro lado, al este de la provincia, en las zonas de La Plata, y de Mar del Plata-Balcarce, si bien no se dieron precipitaciones durante los últimos siete días, las reservas se encuentran de adecuadas a óptimas, debido al almacenaje previamente excesivo. En el norte de las provincias de San Luis, Córdoba, Santa Fe, Entre Ríos y en Corrientes prevalece el déficit hídrico con probabilidades de mantenerse así durante las próximas dos semanas.

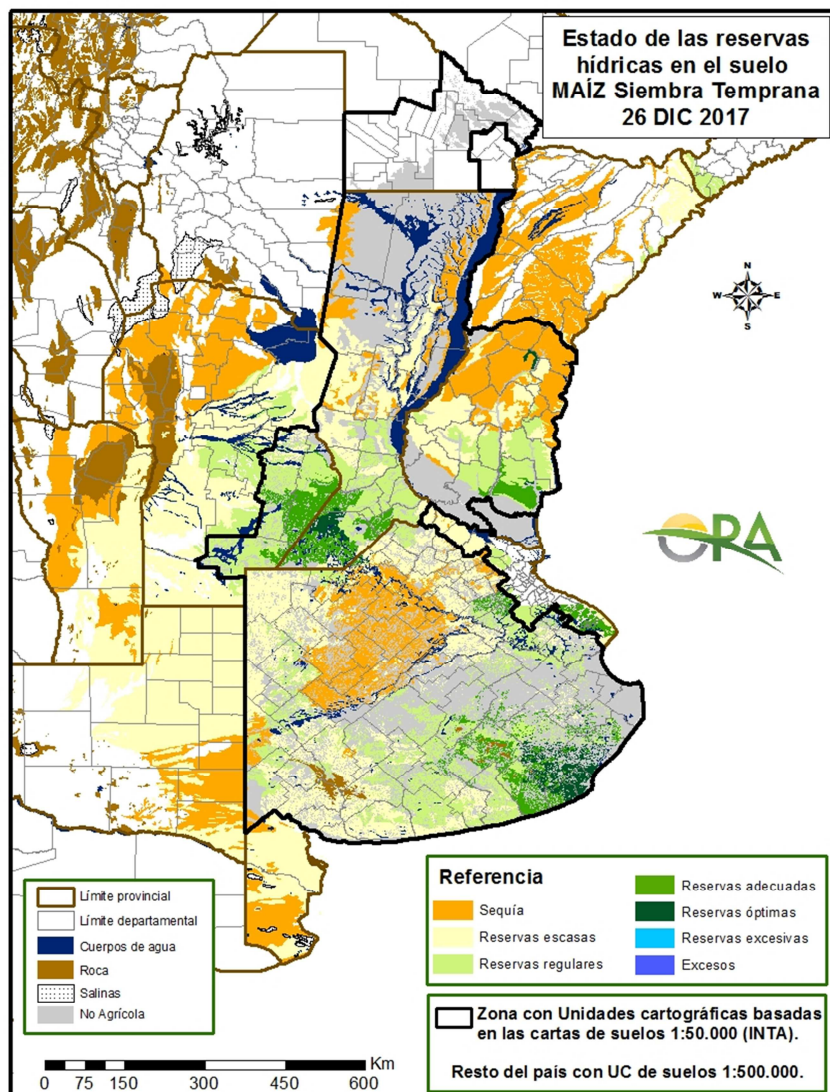



EVOLUCIÓN DE LA SUPERFICIE SEMBRADA Y COSECHADA

AVANCE DE LA SIEMBRA DE MANI

CAMPAÑA: 2017/2018(*)

DELEGACION	TIPO	AREA A SEMBRAR Ha	23/11 %	30/11 %	07/12 %	14/12 %	21/12 %	28/12 %	AREA SEMBRADA Ha
BUENOS AIRES	Colorado								
	Rosado	4.100	100	100	100	100	100	100	4.100
	Total	4.100	100	100	100	100	100	100	4.100
	16/17	790	-	-	-	-	-	-	
JUJUY	Colorado								
	Rosado	588						5	29
	Total	588	-	-	-	-	-	5	29
	16/17	588	-	-	-	-	10	15	
SALTA	Colorado								
	Rosado	8.130				1	3	10	813
	Total	8.130	-	-	-	1	3	10	813
	16/17	8.130	-	-	2	19	29	40	
SANTA FE	Colorado								
	Rosado	1.800	100	100	100	100	100	100	1.800
	Total	1.800	100	100	100	100	100	100	1.800
	16/17	5.640	100	100	100	100	100	100	
SAN LUIS	Colorado								
	Rosado	18.650	85	100	100	100	100	100	18.650
	Total	18.650	85	100	100	100	100	100	18.650
	16/17	18.650	74	100	100	100	100	100	
LA PAMPA	Colorado								
	Rosado	8.900				55	72	87	7.740
	Total	8.900	-	-	-	55	72	87	7.740
	16/17	14.350	19	35	55	70	90	100	
Laboulaye	Colorado								
	Rosado	100.000	18	21	35	63	77	85	85.000
	Total	100.000	18	21	35	63	77	85	85.000
	16/17	116.000	41	66	85	89	100	100	
Marcos Juárez	Colorado								
	Rosado	8.400	77	86	100	100	100	100	8.400
	Total	8.400	77	86	100	100	100	100	8.400
	16/17	6.290	100	100	100	100	100	100	
Río Cuarto	Colorado								
	Rosado	209.100	100	100	100	100	100	100	209.100
	Total	209.100	100	100	100	100	100	100	209.100
	16/17	149.300	95	100	100	100	100	100	
San Francisco	Colorado								
	Rosado	5.530	45	100	100	100	100	100	5.530
	Total	5.530	45	100	100	100	100	100	5.530
	16/17	5.440	95	100	100	100	100	100	
Villa María	Colorado	0							
	Rosado	39.000	50	63	84	86	100	100	39.000
	Total	39.000	50	63	84	86	100	100	39.000
	16/17	39.000	18	30	77	99	100	100	
CORDOBA	Colorado	0							
	Rosado	362.030	70	72	79	87	92	94	341.500
	Total	362.030	70	72	79	87	92	94	341.500
	16/17	316.030	63	77	91	96	100	100	
TOTAL PAIS	Colorado	0	-	-	-	-	-	-	-
	Rosado	404.198	68	71	77	85	90	93	374.633
	Total	404.198	68	71	77	85	90	93	374.633
	2016/17	364.178	61	74	88	93	98	98	

(*) Cifras Provisorias

Las AREAS están expresadas en hectáreas.

ESTIMACIONES AGRICOLAS

Ministerio de Agroindustria



AVANCE DE LA SIEMBRA DE MAIZ									
CAMPAÑA: 2017/2018 (*)									
DELEGACION		AREA A SEMBRAR Ha	23/11 %	30/11 %	07/12 %	14/12 %	21/12 %	28/12 %	AREA SEMBRADA Ha
Bahía Blanca		16.600	45	72	75	89	100	100	16.600
Bolívar		108.500	80	85	87	89	90	98	106.000
Bragado		193.490	65	70	70	70	95	100	193.490
General Madariaga		96.000	89	92	95	95	95	97	93.120
Junín		172.000	78	80	85	99	99	100	172.000
La Plata		35.000	74	80	83	86	91	94	32.780
Lincoln		211.400	72	85	87	93	94	96	202.940
Pehuajó		290.800	88	90	93	100	100	100	290.800
Pergamino		206.050	89	90	99	99	99	100	206.050
Pigüé		119.900	55	66	67	70	80	100	119.900
Salliqueló		90.000	52	52	52	52	81	86	77.000
Tandil		280.535	68	78	92	97	100	100	280.540
T.Arroyos		190.000	100	100	100	100	100	100	190.000
25 de Mayo		176.700	82	90	93	95	97	100	176.700
BUENOS AIRES	17/18	2.186.975	78	83	87	91	96	99	2.157.920
	16/17	2.308.200	82	87	92	95	98	99	-
Laboulaye		560.000	55	62	67	75	80	85	476.000
M. Juárez		455.200	90	90	93	94	100	100	455.200
Río Cuarto		703.150	45	45	46	70	90	98	689.300
S. Francisco		630.000	50	50	53	60	70	80	504.000
Villa María		436.200	19	19	22	30	50	70	304.510
CORDOBA	17/18	2.784.550	51	53	56	66	79	87	2.429.010
	16/17	2.614.910	42	46	50	63	68	76	-
Paraná		104.000	90	90	90	97	100	100	104.000
R. del Tala		295.000	67	67	71	72	75	84	246.970
ENTRE RIOS	17/18	399.000	73	73	76	79	82	88	350.970
	16/17	382.500	80	80	87	89	93	94	-
General Pico		292.800	41	49	61	70	78	84	246.510
Santa Rosa		122.000	10	19	29	45	54	64	78.600
LA PAMPA	17/18	414.800	32	40	52	63	71	78	325.110
	16/17	479.000	44	53	59	62	74	77	-
Avellaneda		190.000	19	19	19	19	19	19	36.100
C. de Gómez		230.000	67	67	67	67	67	80	184.090
Casilda		116.300	74	74	74	77	79	90	104.670
Rafaela		273.000	60	60	60	60	60	73	198.910
V. Tuerto		250.000	90	90	90	93	98	99	247.500
SANTA FE	17/18	1.059.300	63	63	63	64	65	73	771.270
	16/17	890.800	66	67	67	68	72	73	-
CATAMARCA		9.400	5	5	5	5	5	5	470
CORRIENTES		14.000	-	-	-	-	-	-	-
CHACO (Charata)		198.000	-	-	-	-	-	-	-
CHACO (Pcia. R. S. Peña)		170.000	-	-	-	-	-	-	-
FORMOSA		75.000	-	-	-	-	-	-	-
JUJUY		5.740	-	-	-	5	10	20	1.150
MISIONES		20.000	-	-	-	-	-	-	-
SALTA		262.870	-	-	-	1	1	4	10.380
SAN LUIS		380.000	27	29	33	59	95	98	371.450
S. ESTERO (Sgo. Estero)		195.000	12	12	24	26	26	28	55.500
S. ESTERO (Quimilí)		590.000	10	10	11	11	12	12	70.800
TUCUMAN		69.550	2	2	2	2	2	2	1.390
TOTAL PAIS	17/18	8.834.185	50	52	55	61	69	74	6.545.420
	16/17	8.481.854	48	52	56	63	67	72	-

(*) Cifras Provisorias
Las AREAS están expresadas en hectáreas.
ESTIMACIONES AGRICOLAS
Ministerio de AGROINDUSTRIA



AVANCE DE LA SIEMBRA DE SOJA

CAMPAÑA: 2017/2018 (*)

DELEGACION		AREA A SEMBRAR Has	23/11	30/11	07/12	14/12	21/12	28/12	AREA SEMBRADA Has
			%	%	%	%	%	%	
Bahía Blanca	1ª	0	-	-	-	-	-	-	-
	2ª	0	-	-	-	-	-	-	-
Bolívar	1ª	231.000	50	55	60	60	80	100	231.000
	2ª	68.200	-	-	-	-	56	85	58.200
Bragado	1ª	323.320	45	80	90	90	95	100	323.320
	2ª	160.240	-	1	1	1	30	60	96.140
	F	5.180	-	-	-	-	-	-	-
General Madariaga	1º	95.000	30	35	68	68	93	95	90.250
	2º	20.800	-	-	-	-	-	10	2.080
Junín	1ª	334.500	70	75	80	99	99	100	334.500
	2ª	115.500	-	-	-	6	44	93	107.380
La Plata	1ª	73.000	43	50	64	67	91	100	73.000
	2ª	23.000	-	-	-	-	5	37	8.550
	F	4.000	-	-	-	-	-	-	-
Lincoln	1ª	486.000	50	75	80	86	90	94	-
	2ª	85.800	-	-	-	-	-	23	456.210
	F	13.200	-	-	-	-	-	-	19.670
Pehuajó	1ª	454.000	88	90	95	100	100	100	-
	2ª	117.000	-	-	-	11	15	20	454.000
	F	15.500	-	-	-	-	-	-	23.420
Pergamino	1ª	530.950	80	95	100	100	100	100	-
	2ª	165.300	-	15	39	73	80	100	530.950
Pigüé	1ª	177.630	5	9	12	16	20	30	53.290
	2ª	39.300	-	-	-	-	1	30	11.790
Saliqueló	1ª	140.000	42	62	75	75	94	99	138.390
	2ª	20.000	-	-	-	-	-	14	2.850
	F	5.000	-	-	-	-	-	-	-
Tandil	1ª	380.000	45	78	89	97	100	100	380.000
	2ª	230.000	-	-	-	-	-	-	-
Tres Arroyos	1ª	500.000	25	30	35	40	42	100	500.000
	2ª	190.000	-	-	-	-	-	10	19.000
25 de Mayo	1ª	418.000	40	45	50	60	75	90	376.200
	2ª	82.800	-	-	-	-	40	70	57.960
BUENOS AIRES	17/18	5.504.220	39	50	56	61	69	82	4.513.450
	16/17	5.980.061	41	49	62	73	79	86	-
Laboulaye	1ª	490.000	25	31	47	72	90	95	465.500
	2ª	80.000	-	-	-	-	13	20	16.000
M. Juárez	1ª	608.800	93	100	100	100	100	100	608.800
	2ª	127.500	2	2	47	58	87	100	127.500
Río Cuarto	1ª	969.800	90	90	95	100	100	100	969.800
	2ª	83.385	-	1	12	41	80	95	79.390
S. Francisco	1ª	682.970	46	50	60	70	80	90	614.670
	2ª	396.770	-	-	-	5	20	40	158.710
V. María	1ª	622.450	56	65	82	82	100	100	622.450
	2ª	237.850	-	-	10	20	32	50	118.500
CORDOBA	17/18	4.299.525	52	55	64	72	82	88	3.781.320
	16/17	4.871.202	43	55	63	73	79	87	-
Paraná	1ª	346.000	87	94	100	100	100	100	346.000
	2ª	120.000	-	-	35	55	95	100	120.000
R. del Tala	1ª	645.000	72	86	95	96	100	100	645.000
	2ª	215.000	2	16	33	49	72	93	200.060
ENTRE RIOS	17/18	1.326.000	58	69	81	85	95	99	1.311.060
	16/17	1.326.400	52	55	79	89	95	98	-
General Pico	1ª	276.500	-	8	23	51	69	79	218.300
	2ª	41.800	-	-	-	-	-	-	-
Santa Rosa	1ª	80.000	-	10	22	27	34	44	35.200
	2ª	6.000	-	-	-	-	-	-	-
LA PAMPA	17/18	404.300	-	7	20	40	54	63	253.500
	16/17	496.000	12	23	35	49	63	77	-
Avellaneda	1ª	140.700	5	8	19	44	69	87	122.820
	2ª	108.000	-	-	2	11	49	75	80.680
C. de Gómez	1ª	524.120	80	96	100	100	100	100	524.120
	2ª	224.500	-	-	67	67	100	100	224.500
Casilda	1ª	493.800	97	97	100	100	100	100	493.800
	2ª	190.900	20	37	51	62	90	100	190.900
Rafaela	1ª	528.000	44	75	84	87	95	100	528.000
	2ª	232.000	-	38	52	60	78	90	208.590
V. Tuerto	1ª	330.000	85	85	85	97	100	100	330.000
	2ª	79.000	-	-	8	15	25	50	39.500
SANTA FE	17/18	2.851.020	51	64	75	80	91	96	2.742.910
	16/17	2.957.363	43	60	78	86	92	95	-
CATAMARCA		29.300	-	-	-	-	-	-	-
CORRIENTES		20.000	-	-	-	-	-	-	-
Pcia. R.S. Peña (CHACO)		220.000	-	-	-	-	3	12	26.470
Charata (CHACO)		262.000	-	-	-	-	-	11	28.530
FORMOSA		25.000	-	-	-	-	-	5	1.250
JUJUY		7.238	-	-	-	-	10	20	1.450
MISIONES		1.550	-	-	-	-	-	20	310
SALTA		463.800	-	-	-	-	3	10	46.330
SAN LUIS	1º	296.100	64	65	70	97	100	100	296.100
	2º	5.200	2	5	8	37	63	83	4.330
S. ESTERO		159.500	15	15	22	29	29	32	51.300
Quimilí (S. del ESTERO)		734.000	-	-	4	5	13	15	110.100
TUCUMAN		203.200	-	-	-	1	4	7	13.210
TOTAL PAIS	17/18	16.811.953	41	48	56	62	71	78	13.181.620
	16/17	18.056.462	39	50	61	70	76	84	-

(*) Cifras provisorias

Las áreas están expresadas en hectáreas

ESTIMACIONES AGRICOLAS

Ministerio de Agroindustria



AVANCE DE LA SIEMBRA DE SORGO									
CAMPAÑA: 2017/2018 (*)									
DELEGACION		AREA A SEMBRAR Ha	23/11 %	30/11 %	07/12 %	14/12 %	21/12 %	28/12 %	AREA SEMBRADA Ha
Bahía Blanca		4.000	-	47	80	91	100	100	4.000
Bolívar		-	-	-	-	-	-	-	-
Bragado		7.800	100	100	100	100	100	100	7.800
General Madariaga		650	-	-	-	-	-	-	-
Junín		14.900	10	10	15	88	90	95	14.155
La Plata		8.500	22	25	58	61	90	100	8.500
Lincoln		13.400	45	85	93	100	100	100	13.400
Pehuajó		2.650	90	95	97	100	100	100	2.650
Pergamino		10.100	85	89	100	100	100	100	10.100
Pigüé		67.785	52	52	52	52	52	100	67.785
Salliqueló		35.000	10	10	11	25	31	47	16.450
Tandil		5.300	-	-	-	-	-	-	-
T.Arroyos		-	-	-	-	-	-	-	-
25 de Mayo		7.000	5	8	10	30	60	80	5.600
BUENOS AIRES	17/18	177.085	38	43	47	57	62	85	150.440
	16/17	190.510	25	46	61	82	93	93	-
Laboulaye		4.500	35	46	75	90	100	100	4.500
M. Juárez		11.500	68	69	80	90	100	100	11.500
Río Cuarto		8.630	100	100	100	100	100	100	8.630
S. Francisco		20.870	15	20	22	35	50	60	12.522
Villa María		21.300	10	10	12	21	45	55	11.700
CORDOBA	17/18	66.800	35	37	43	52	67	73	48.852
	16/17	97.350	23	56	77	87	95	98	-
Paraná		58.000	47	58	69	78	100	100	58.000
R. del Tala		54.000	50	50	57	57	57	69	37.400
ENTRE RIOS	17/18	112.000	48	54	63	68	79	85	95.400
	16/17	121.400	87	87	89	91	93	95	-
General Pico		3.200	-	-	-	54	73	94	3.000
Santa Rosa		41.000	-	5	8	16	22	41	16.708
LA PAMPA	17/18	44.200	-	5	7	19	26	45	19.708
	16/17	31.900	3	9	13	21	45	53	-
Avellaneda		50.200	60	62	63	63	70	70	34.899
C. de Gómez		12.400	55	60	65	65	80	92	11.460
Casilda		4.200	100	100	100	100	100	100	4.200
Rafaela		45.000	40	66	83	85	95	97	43.601
V. Tuerto		3.470	100	100	100	100	100	100	3.470
SANTA FE	17/18	115.270	54	66	74	74	83	85	97.630
	16/17	113.030	41	56	67	74	77	80	-
CATAMARCA		300	-	-	-	-	-	-	-
CORRIENTES		4.000	-	-	-	-	-	-	-
CHACO (Pcia. R. S. Peña)		25.000	-	-	-	-	-	-	-
CHACO (Charata)		23.500	-	-	-	-	-	-	-
FORMOSA		49.000	-	-	-	-	-	-	-
JUJUY		-	-	-	-	-	-	-	-
MISIONES		-	-	-	-	-	-	-	-
SALTA		-	-	-	-	-	-	-	-
SAN LUIS		12.650	48	49	55	60	100	100	12.650
SGO. del ESTERO		27.500	14	15	26	34	34	41	11.281
SGO. del ESTERO (Quimilí)		49.000	-	-	-	2	4	10	4.900
TUCUMAN		4.200	-	-	-	-	-	-	-
TOTAL PAIS	17/18	710.505	31	35	40	46	53	62	440.860
	16/17	728.280	29	39	49	58	67	73	-

(*) Cifras Provisorias
Las AREAS están expresadas en hectáreas.
ESTIMACIONES AGRICOLAS
Ministerio de Agroindustria



AVANCE DE LA COSECHA DE CEBADA CERVECERA

CAMPAÑA: 2017/2018(*)

DELEGACION		AREA SEMBRADA Has	23/11	30/11	07/12	14/12	21/12	28/12	AREA PERDIDA Has	AREA COSECHADA Has
			%	%	%	%	%	%		
Bahía Blanca		35.200	-	-	-	7	46	61	7.200	17.080
Bolívar		21.000	-	-	-	-	100	100	-	21.000
Bragado		21.200	-	5	40	80	100	100	-	21.200
General Madariaga		7.000	-	-	-	-	5	20	-	1.400
La Plata		9.800	-	-	-	4	35	87	500	8.113
Junín		9.500	-	-	-	15	100	100	300	9.200
Lincoln		16.970	-	-	1	21	40	100	1.910	15.060
Pehuajó		66.900	-	-	-	49	60	98	7.500	58.372
Pergamino		5.000	-	46	77	100	100	100	-	5.000
Pigüé		82.530	-	-	-	9	10	40	10.650	28.752
Salliqueló		40.000	-	-	-	-	52	77	10.220	22.919
Tandil		125.025	-	-	-	6	15	62	6.252	73.639
T.Arroyos		306.400	-	-	-	20	60	70	30.000	193.480
25 de Mayo		23.400	-	-	-	-	30	60	-	14.040
BUENOS AIRES	17/18	769.925	-	0	2	18	47	70	74.532	489.256
	16/17	830.759	0	0	1	18	62	83	-	-
Laboulaye		2.000	-	-	71	100	100	100	1.400	600
M. Juárez		11.900	-	49	85	100	100	100	9.500	2.400
Río Cuarto		5.000	20	80	100	100	100	100	-	5.000
S. Francisco		26.000	-	-	-	-	60	100	-	26.000
Villa María		1.500	-	30	60	90	100	100	500	1.000
CORDOBA	17/18	46.400	3	16	23	25	70	100	11.400	35.000
	16/17	51.772	9	36	46	97	100	100	-	-
Paraná		5.300	100	100	100	100	100	100	300	5.000
R. del Tala		-	-	-	-	-	-	-	-	-
ENTRE RIOS	17/18	5.300	100	100	100	100	100	100	300	5.000
	16/17	4.000	30	100	100	100	100	100	-	-
General Pico		11.500	-	-	-	8	26	57	600	6.230
Santa Rosa		35.000	-	-	-	-	-	44	5.600	12.901
LA PAMPA	17/18	46.500	-	-	-	2	7	47	6.200	19.131
	16/17	59.015	-	-	21	37	69	88	-	-
Avellaneda		-	-	-	-	-	-	-	-	-
C. de Gómez		12.000	-	97	100	100	100	100	-	12.000
Casilda		3.200	34	70	100	100	100	100	-	3.200
Rafaela		4.000	-	-	-	-	-	-	4.000	-
V. Tuerto		3.700	15	85	100	100	100	100	300	3.400
SANTA FE	17/18	22.900	9	90	100	100	100	100	4.300	18.600
	16/17	27.412	7	74	100	100	100	100	-	-
SGO. del ESTERO	17/18	11.500	100	100	100	100	100	100	4.000	7.500
	16/17	6.166	-	-	-	-	-	-	-	-
TOTAL PAIS	17/18	902.525	1	4	5	20	47	70	96.732	574.487
	16/17	980.043	0	3	5	21	63	84	-	-

(*) Cifras Provisorias

Las AREAS están expresadas en hectáreas.

ESTIMACIONES AGRICOLAS

MINISTERIO de AGROINDUSTRIA



AVANCE DE LA COSECHA DE TRIGO

CAMPAÑA: 2017/2018(*)

DELEGACION		AREA SEMBRADA Ha	23/11 %	30/11 %	07/12 %	14/12 %	21/12 %	28/12 %	AREA PERDIDA Ha	AREA COSECHADA Ha
Bahía Blanca	T. Pan	96.175	-	-	-	-	-	10	-	10.090
	T. Fideos	1.000	-	-	-	-	-	-	-	-
Bolívar	T. Pan	71.000	-	-	-	-	56	99	-	70.640
	T. Fideos	3.000	-	-	-	-	100	100	-	3.000
General Madariaga		136.000	-	-	10	40	90	100	-	136.000
Bragado		22.850	-	-	-	18	19	25	380	5.620
Junín		108.000	-	-	-	13	97	99	3.000	103.750
La Plata		13.500	-	-	-	3	15	72	500	9.330
Lincoln		45.400	-	-	-	3	45	99	1.430	43.530
Pehuajó	T. Pan	93.400	-	-	-	12	18	77	8.800	65.500
	T. Fideos	-	-	-	-	-	-	-	-	-
Pergamino		112.600	-	21	55	93	100	100	-	112.600
Pigüé	T. Pan	337.000	-	-	-	-	3	25	3.600	84.750
	T. Fideos	9.100	-	-	-	-	4	26	950	2.090
Salliqueló	T. Pan	122.500	-	-	-	-	11	36	1.250	43.270
	T. Fideos	1.700	-	-	-	-	54	96	-	1.630
Tandil	T. Pan	248.750	-	-	-	-	-	-	7.462	-
	T. Fideos	9.710	-	-	-	-	-	-	389	-
T.Arroyos	T. Pan	423.900	-	-	-	-	-	-	40.000	-
	T. Fideos	28.140	-	-	-	-	-	-	4.000	-
25 de Mayo		106.100	-	-	-	-	40	60	-	63.660
BUENOS AIRES	17/18	1.989.825	-	1	4	10	25	39	71.761	755.460
	16/17	2.354.200	0	0	1	9	33	61	-	-
Laboulaye		140.000	-	8	33	70	93	98	-	137.200
M. Juárez		338.300	12	44	62	85	100	100	34.000	304.300
Río Cuarto		150.000	1	29	49	84	100	100	-	150.000
S. Francisco		595.970	-	10	20	60	80	90	-	536.370
Villa María		312.850	6	42	76	86	100	100	-	312.850
CORDOBA	17/18	1.537.120	4	25	44	74	91	96	34.000	1.440.720
	16/17	1.580.050	15	31	70	94	100	100	-	-
Paraná		127.000	50	70	100	100	100	100	1.500	125.500
R. del Tala		245.000	22	45	67	93	100	100	2.800	242.200
ENTRE RIOS	17/18	372.000	32	54	78	95	100	100	4.300	367.700
	16/17	375.800	16	30	68	89	96	100	-	-
General Pico		98.100	-	-	-	9	29	61	4.900	56.430
Santa Rosa		186.450	-	-	-	-	2	47	-	87.310
LA PAMPA	17/18	284.550	-	-	-	3	11	51	4.900	143.740
	16/17	381.900	-	-	6	19	44	60	-	-
Avellaneda		148.500	83	92	98	100	100	100	-	148.500
C. de Gómez		287.500	-	81	100	100	100	100	-	287.500
Casilda		165.800	14	44	88	100	100	100	-	165.800
Rafaela		273.000	48	75	94	100	100	100	5.000	268.000
V. Tuerto		72.000	-	10	75	92	100	100	9.360	62.640
SANTA FE	17/18	946.800	30	70	94	99	100	100	14.360	932.440
	16/17	943.900	25	48	75	98	100	100	-	-
CATAMARCA		15.600	75	90	100	100	100	100	920	14.680
CORRIENTES		-	-	-	-	-	-	-	-	-
CHACO (Charata)		95.500	93	100	100	100	100	100	5.970	89.530
CHACO (Pcia. R. S. Peña)		43.830	100	100	100	100	100	100	550	43.280
FORMOSA		-	-	-	-	-	-	-	-	-
JUJUY		3.435	94	97	100	100	100	100	-	3.440
MISIONES		-	-	-	-	-	-	-	-	-
SALTA		99.850	90	95	100	100	100	100	7.861	91.990
SAN LUIS	T. Pan	10.050	5	24	40	60	100	100	1.200	8.850
	T. Fideos	600	40	100	100	100	100	100	-	600
SGO. del ESTERO		81.500	93	100	100	100	100	100	-	81.500
SGO. del ESTERO (Quimilí)		332.700	80	90	96	100	100	100	-	332.700
TUCUMAN	T. Pan	125.800	74	90	100	100	100	100	3.840	121.960
	T. Fideos	8.950	59	97	100	100	100	100	650	8.300
TOTAL PAIS	17/18	5.948.110	19	34	46	58	69	77	150.312	4.436.890
	16/17	6.364.000	16	26	43	59	73	85	-	-

(*) Cifras Provisorias

Las AREAS están expresadas en hectáreas.

ESTIMACIONES AGRICOLAS

MINISTERIO de AGROINDUSTRIA



ESTADO DE LOS CULTIVOS
Y HUMEDAD DEL SUELO

HUMEDAD Y ESTADO DE LOS CULTIVOS

Desde el 22/12/17 hasta el 28/12/17

PROVINCIA	DELEGACION	MAIZ									GIRASOL										
		Estadio Fenológico					Estado General				Humedad	Estadio Fenológico (*)					Estado General				Humedad
		E	C	F	L	M	MB	B	R	M		E	C	F	L	M	MB	B	R	M	
BUENOS AIRES	BAHIA BLANCA	15	85	-	-	-	-	91	-	-	A	-	100	-	-	-	-	100	-	-	A
	BOLIVAR	33	67	-	-	-	-	100	-	-	A	34	64	-	-	-	-	67	-	-	A
	BRAGADO	-	100	-	-	-	-	100	-	-	A	-	100	-	-	-	-	100	-	-	A
	GENERAL MADARIAGA	-	100	-	-	-	-	100	-	-	A/R	-	100	-	-	-	-	100	-	-	A
	JUNIN	-	36	64	-	-	-	100	-	-	A/R	-	-	-	-	-	-	-	-	-	-
	LA PLATA	17	83	-	-	-	83	17	-	-	A/R	-	100	-	-	-	94	6	-	-	A
	LINCOLN	5	58	37	-	-	-	100	-	-	A	-	89	11	-	-	-	100	-	-	A
	PEHUAJO	-	78	22	-	-	100	-	-	-	A/PS	-	100	-	-	-	100	-	-	-	A/PS
	PERGAMINO	-	52	48	-	-	-	100	-	-	A	-	50	50	-	-	-	100	-	-	A
	PIGUE	12	88	-	-	-	-	72	28	-	A	-	100	-	-	-	-	71	29	-	A
	SALLIQUELO	4	77	-	-	-	-	-	-	-	A/R	-	100	-	-	-	-	41	-	-	A/R
	TANDIL	8	92	-	-	-	-	43	2	-	A	-	100	-	-	-	-	54	-	-	A
TRES ARROYOS	-	-	-	-	-	-	-	-	-	-	-	-	-	-	-	-	-	-	-	-	
25 DE MAYO	-	-	-	-	-	-	-	-	-	-	-	-	-	-	-	-	-	-	-	-	
CORDOBA	LABOULAYE	-	50	50	-	-	-	62	38	-	A	-	68	32	-	-	-	54	46	-	A
	MARCOS JUAREZ	1	6	93	-	-	4	81	15	-	A	-	-	100	-	-	-	100	-	-	A
	RIO CUARTO	30	70	-	-	-	-	100	-	-	A/PS	-	100	-	-	-	-	100	-	-	A/PS
	SAN FRANCISCO	20	80	-	-	-	-	70	30	-	A/R	-	-	-	-	-	-	-	-	-	
	VILLA MARIA	20	70	10	-	-	-	100	-	-	A	-	-	-	-	-	-	-	-	-	
ENTRE RIOS	PARANA	-	15	45	40	-	-	92	8	-	A/R	-	-	60	41	-	-	100	-	-	A/R
	ROSARIO DEL TALA	7	11	82	-	-	13	35	46	7	A/R	-	-	100	-	-	-	-	-	-	
LA PAMPA	GENERAL PICO	40	60	-	-	-	-	100	-	-	R/PS	-	100	-	-	-	-	100	-	-	R/PS
	SANTA ROSA	36	64	-	-	-	-	93	-	-	A/R/PS	35	65	-	-	-	-	88	12	-	A/R
SANTA FE	AVELLANEDA	-	-	11	62	27	-	77	23	-	A/R	-	-	-	50	50	-	80	20	-	A/R
	CASILDA	12	29	59	-	-	9	75	16	-	A	-	-	-	-	-	-	-	-	-	
	CANADA de GOMEZ	10	-	24	66	-	48	38	12	2	A/R	-	-	6	55	40	24	57	20	-	A/R
	RAFAELA	13	-	8	79	-	-	88	12	-	A/R	-	-	-	100	-	-	70	30	-	A/R/PS
VENADO TUERTO	5	93	-	-	-	-	100	-	-	A	-	10	90	-	-	-	100	-	-	A	
CATAMARCA	CATAMARCA	-	-	-	-	-	-	-	-	-	-	-	-	-	-	-	-	-	-	-	
CORRIENTES	CORRIENTES	-	-	-	-	-	-	-	-	-	-	-	-	-	-	-	-	-	-	-	
CHACO	CHARATA	-	-	-	-	-	-	-	-	-	-	-	-	-	60	40	29	46	25	0	R/PS
	ROQUE SAENZ PENA	-	-	-	-	-	-	-	-	-	-	-	-	-	56	44	14	55	31	-	A/R
FORMOSA	FORMOSA	-	-	-	-	-	-	-	-	-	-	-	-	-	-	-	-	-	-	-	
JUJUY	JUJUY	10	10	-	-	-	-	100	-	-	A	-	-	-	-	-	-	-	-	-	
MISIONES	POSADAS	-	-	-	-	-	-	-	-	-	-	-	-	-	-	-	-	-	-	-	
SALTA	SALTA	4	-	-	-	-	-	100	-	-	A	-	-	-	-	-	-	-	-	-	
SAN LUIS	SAN LUIS	12	88	-	-	-	-	100	-	-	A	-	100	-	-	-	-	100	-	-	A
SANTIAGO DEL ESTERO	SANTIAGO DEL ESTERO	-	100	-	-	-	-	100	-	-	A/R	-	-	-	-	-	-	-	-	-	
	QUIMILI	37	63	-	-	-	-	83	17	-	R/PS	-	-	-	-	100	-	77	23	0	A/R
TUCUMAN	TUCUMAN	-	-	-	-	-	-	-	-	-	-	-	-	-	-	-	-	-	-	-	

Las cifras expresan porcentaje de la superficie del área sembrada.

Estado general: MB: Muy Bueno, B: Bueno, R: Regular, M: Malo.

Humedad: A: Adecuada, R: Regular, E: Exceso, I: Inundación, PS: Principio de Sequía, S: Sequía.

Estadio Fenológico: E: Emergencia; C: Crecimiento; F: Floración; L: Llenado; M: Madurez

(*) La sumatoria puede ser inferior a 100, correspondiendo la diferencia a siembras aún sin emerger.



HUMEDAD Y ESTADO DE LOS CULTIVOS

Desde el 22/12/17 hasta el 28/12/17

PROVINCIA	DELEGACION	SOJA de primera								SOJA de segunda								HUMEDAD	
		Estadio Fenológico (*)					Estado General			Estadio Fenológico(*)					Estado General				
		E	C	F	L	M	MB	B	R	M	E	C	F	L	M	MB	B		R
BUENOS AIRES	BAHIA BLANCA	-	-	-	-	-	-	-	-	-	-	-	-	-	-	-	-	-	-
	BOLIVAR	-	-	-	-	-	-	-	-	-	-	-	-	-	-	-	-	-	-
	BRAGADO	7	93	-	-	-	-	100	-	-	-	30	-	-	-	-	-	-	-
	GRAL. MADARIAGA	91	9	-	-	-	-	100	-	-	-	-	-	-	-	-	-	-	-
	JUNIN	-	100	-	-	-	-	100	-	-	38	62	-	-	-	-	100	-	-
	LA PLATA	19	81	-	-	-	91	9	-	-	100	-	-	-	-	-	-	-	-
	LINCOLN	9	91	-	-	-	-	100	-	-	96	4	-	-	-	-	100	-	-
	PEHUAJO	-	100	-	-	-	100	-	-	50	50	-	-	-	100	-	-	-	-
	PERGAMINO	-	100	-	-	-	-	100	-	-	24	76	-	-	-	-	100	-	-
	PIGÜE	45	-	-	-	-	-	85	15	-	44	-	-	-	-	100	-	-	-
	SALLIQUELO	6	87	-	-	-	-	51	-	-	1	-	-	-	-	-	-	-	-
	TANDIL	9	91	-	-	-	-	69	-	-	-	-	-	-	-	-	-	-	-
TRES ARROYOS	-	-	-	-	-	-	-	-	-	-	-	-	-	-	-	-	-	-	
25 DE MAYO	-	-	-	-	-	-	-	-	-	-	-	-	-	-	-	-	-	-	
CORDOBA	LABOULAYE	10	90	-	-	-	-	92	8	-	50	-	-	-	-	-	-	-	
	MARCOS JUAREZ	1	9	89	-	-	-	100	-	-	5	95	-	-	-	100	-	-	
	RIO CUARTO	-	100	-	-	-	-	100	-	-	24	76	-	-	-	100	-	-	
	SAN FRANCISCO	-	-	-	-	-	-	-	-	-	-	-	-	-	-	-	-	-	
	VILLA MARIA	25	75	-	-	-	-	100	-	-	90	10	-	-	-	100	-	-	
ENTRE RIOS	PARANA	-	100	-	-	-	-	98	2	-	29	71	-	-	-	100	-	-	
	ROSARIO DEL TALA	3	97	-	-	-	-	-	-	29	71	-	-	-	-	-	-	-	
LA PAMPA	GENERAL PICO	40	60	-	-	-	-	100	-	-	-	-	-	-	-	-	-	-	
	SANTA ROSA	58	34	-	-	-	-	92	-	1	-	-	-	-	-	-	-	-	
SANTA FE	AVELLANEDA	39	61	-	-	-	-	100	-	-	57	43	-	-	-	100	-	-	
	CASILDA	-	31	69	-	-	14	76	10	-	10	90	-	-	-	100	-	-	
	CANADA de GÓMEZ	-	85	15	-	-	45	36	19	-	5	95	-	-	57	23	20	-	
	RAFAELA	8	86	6	-	-	-	100	-	-	48	52	-	-	-	100	-	-	
	VENADO TUERTO	7	93	-	-	-	-	100	-	-	10	10	-	-	-	100	-	-	
CATAMARCA	CATAMARCA	-	-	-	-	-	-	-	-	-	-	-	-	-	-	-	-	-	
CORRIENTES	CORRIENTES	-	-	-	-	-	-	-	-	-	-	-	-	-	-	-	-	-	
CHACO	CHARATA	36	46	-	-	-	-	-	-	-	-	-	-	-	-	-	-	-	
	Pcia. R. S. PENA	100	-	-	-	-	6	94	-	-	-	-	-	-	-	-	-	-	
FORMOSA	FORMOSA	-	-	-	-	-	-	-	-	-	-	-	-	-	-	-	-	-	
JUJUY	JUJUY	10	10	-	-	-	-	100	-	-	-	-	-	-	-	-	-	-	
MISIONES	POSADAS	-	-	-	-	-	-	-	-	-	-	-	-	-	-	-	-	-	
SALTA	SALTA	10	-	-	-	-	-	100	-	-	-	-	-	-	-	-	-	-	
SAN LUIS	SAN LUIS	-	100	-	-	-	-	100	-	-	15	85	-	-	-	100	-	-	
	SANTIAGO DEL ESTERO	1	99	-	-	-	-	100	-	-	-	-	-	-	-	-	-	-	
SANTIAGO DEL ESTERO	QUIMILI	46	54	-	-	-	-	85	15	-	-	-	-	-	-	-	-	-	
	TUCUMAN	-	-	-	-	-	-	-	-	-	-	-	-	-	-	-	-	-	

Las cifras expresan porcentaje de la superficie del área sembrada.

Estado general: MB: Muy Bueno, B: Bueno, R: Regular, M: Malo.

Humedad: A: Adecuada, R: Regular, E: Exceso, I: Inundación, PS: Principio de Sequía, S: Sequía.

Estadio Fenológico: E: Emergencia; C: Crecimiento; F: Floración; L: Llenado; M: Madurez

(*) La sumatoria puede ser inferior a 100, correspondiendo la diferencia a siembras aún sin emerger.